

402000 403000 404000 405000 406000 407000 408000 409000

4537000
4536000
4535000
4534000
4533000
4532000
4531000

ÁMBITOS

- PEAHIS_URBANO
- PEAHIS_RUSTICO
- MURALLA
- ACUEDUCTO

Aprobado definitivamente por el Pleno municipal en la sesión de 06/09/2019. Acuerdo nº 6º/164.
 LA SECRETARÍA GENERAL.
 Código de identificación único 12440144004527164230.
 Documento firmado electrónicamente (RD 1671/2009). Autenticidad verificable en <https://sede.segovia.es/validacion>

PLANO
RESUMEN EJECUTIVO SITUACIÓN P.RE.1

PEAHIS

PLAN ESPECIAL DE LAS ÁREAS HISTÓRICAS DE SEGOVIA

Mayo
2019



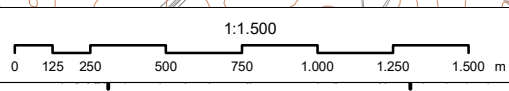



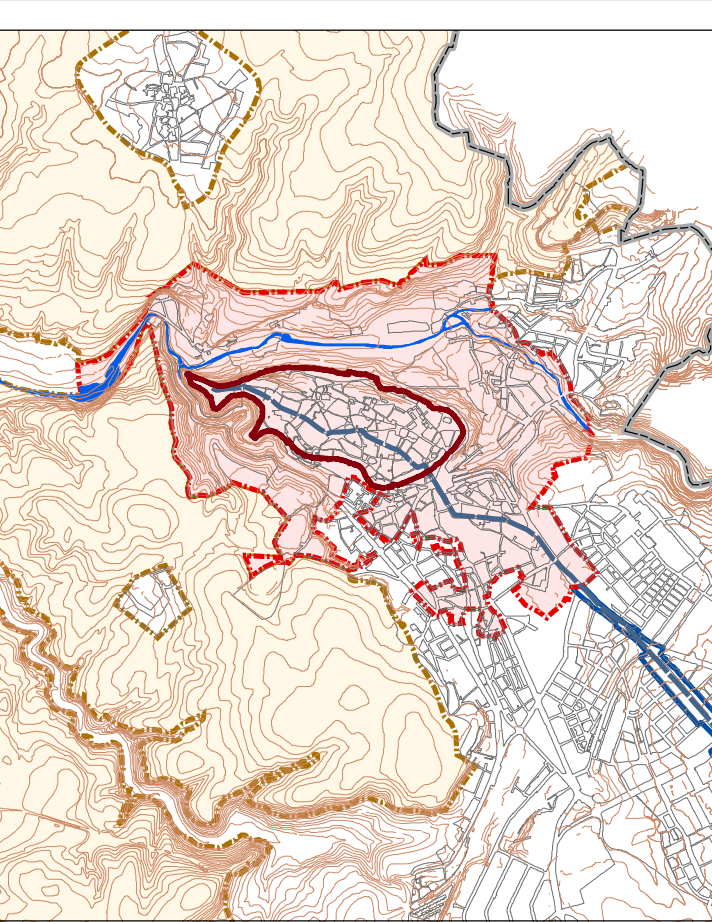
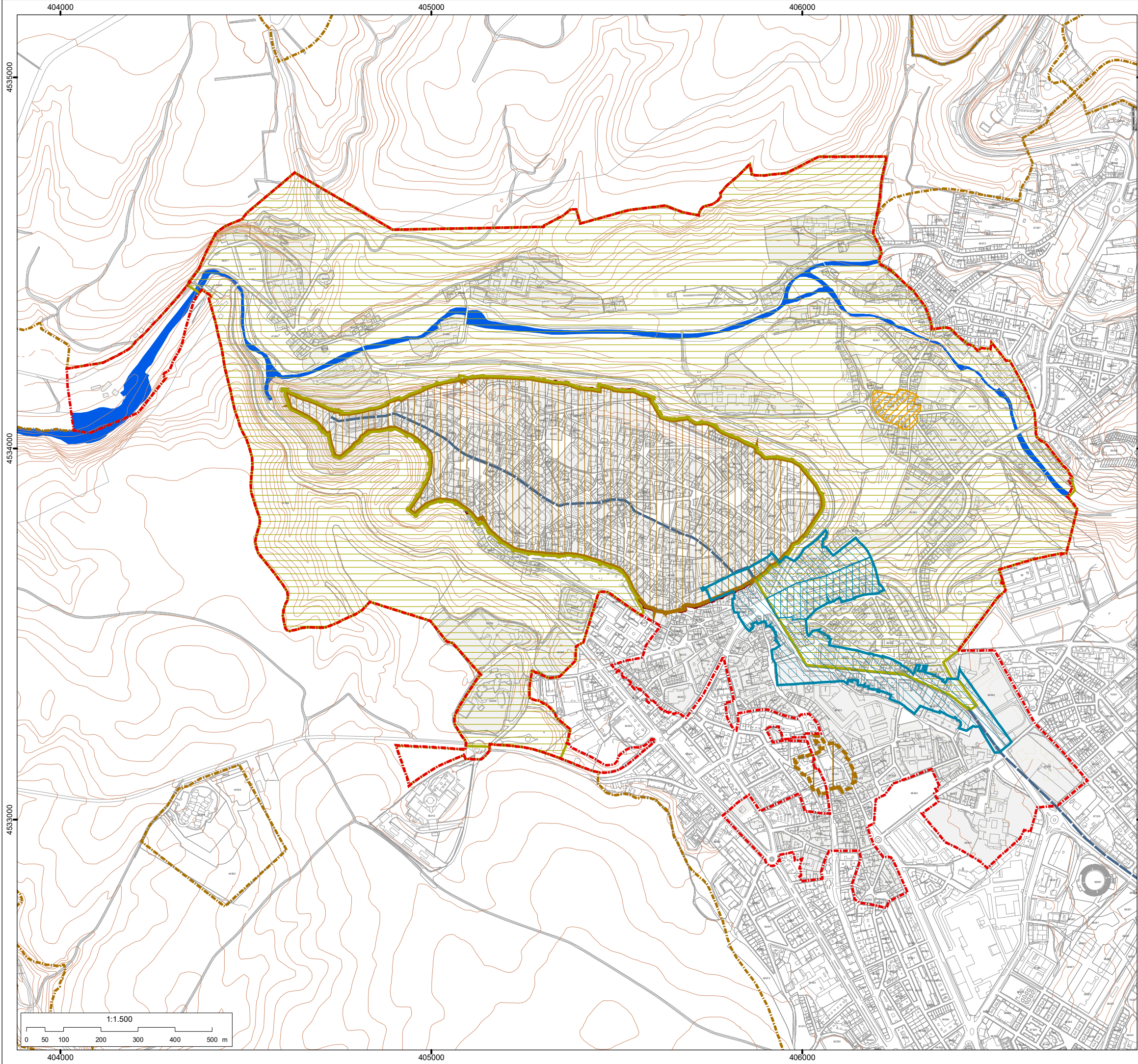

Ciudad Antigua
de Segovia y
su Acueducto



402000 403000 404000 405000 406000 407000 408000 409000



ÁMBITOS CH Y PARAJE PINTORESCO

-  PEAHIS URBANO
-  PEAHIS RÚSTICO
-  RECINTO AMURALLADO
-  ÁREA DE DEFENSA DEL ACUEDUCTO
-  CALLES Y PLAZAS DEL ACUEDUCTO
-  PARAJE PINTORESCO
-  PLAZUELA DE SAN LORENZO
-  PLAZA DE SANTA EULALIA

Aprobado definitivamente por el Pleno municipal en la sesión de 06/09/2019. Acuerdo nº 6º/164.
 LA SECRETARÍA GENERAL.
 Código de identificación único 12440144004527164230.
 Documento firmado electrónicamente (RD 1671/2009). Autenticidad verificable en <https://sede.segovia.es/validacion>

PLANO
 RESUMEN EJECUTIVO ÁMBITO P.RE.2

PEAHIS

Mayo
 2019

PLAN ESPECIAL DE LAS ÁREAS HISTÓRICAS DE SEGOVIA



Ciudad Antigua
 de Segovia y
 su Acueducto

